Bock HGX4/650-4 S

Specifications

Hersteller	Bock
Typ	HGX4/650-4 S
Kältemittel	Freon
kW at 0ºC/+40ºC	46.7
kW at -5ºC/+40ºC	37.9
kW at -10ºC/+40ºC	31.2
kW at -20ºC/+40ºC	20.3
kW at -30ºC/+40ºC	12.2
kW at -40ºC/+40ºC	6.6
Package / Rack	✓
Stock	1

Description

Used Bock HGX4/650-4 S

Gebrauchte einstufige Bock-Kompressoren Typ GX4 / 650-4. Unsere Kapazitätstabelle basiert auf dem verwendeten Freontyp. Sie können diese Kompressoren auch für alternative Freon-Typen verwenden. Alle anderen technischen Daten (falls verfügbar) finden Sie auf dem Bild des Herstellermodells oder in der angehängten PDF-Datei. * Warum für HOSBV wählen? Wir waren nicht nur der größte Spezialist für gebrauchte Kältetechnik in Europa, sondern liefern auch alle Geräte einschließlich umfassender Tests, Garantien und industrieller Reinigung. * Optional können wir auch einen neuen Anstrich durchführen und die Logistik organisieren.

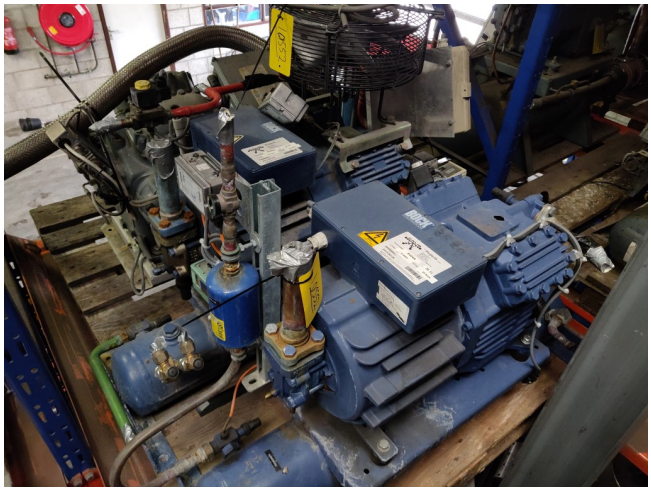

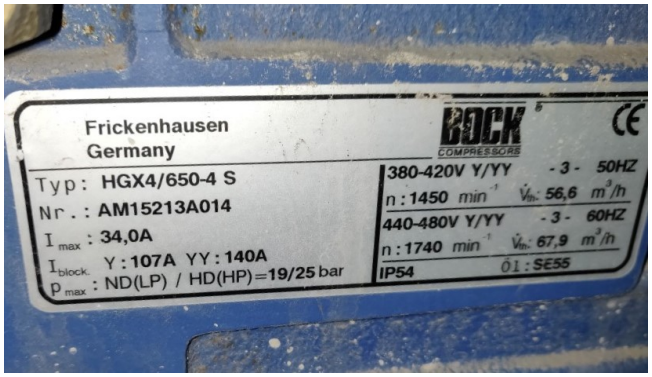

R404A/R507			Performance data											50 Hz
Type	Cond. temp. °C		Cooling capacity $\dot{Q}_o$ [W]									Power consumption P_e [kW]		
			Evaporating temperature °C											
			7,5	5	0	-5	-10	-15	-20	-25	-30	-35	-40	-45
HGX4/555-4 1)	30	Q	59014	54222	45450	37853	31129	25259	20184	15848	12194	9164	6702	4751
		P	11,52	11,34	10,89	10,34	9,72	8,99	8,19	7,34	6,47	5,59	4,73	3,93
HGX4/555-4 S 1)	40	Q	50452	46260	38616	32112	26279	21212	16857	13155	10050	7484	5401	3743
		P	13,64	13,29	12,51	11,84	10,88	9,86	8,81	7,74	6,69	5,67	4,72	3,85
	50	Q	41937	38348	31838	26484	21544	17286	13653	10589	8036	5938	4236	
		P	15,53	15,01	13,93	13,14	11,87	10,58	9,30	8,04	6,83	5,70	4,66	
HAX4/555-4	30	Q							21842	17569	13875	10713	8037	5799
		P							8,84	7,84	6,87	5,93	5,01	4,12
	40	Q							18374	14675	11488	8766	6461	4528
		P							9,46	8,27	7,14	6,04	4,99	3,98
	50	Q							15013	11894	9220	6944	5018	3396
		P							9,95	8,60	7,31	6,08	4,90	3,78
HGX4/650-4 1)	30	Q	70903	65224	54821	44444	36811	30119	24302	19297	15039	11465	8510	6110
		P	14,57	14,19	13,41	12,51	11,70	10,80	9,84	8,84	7,82	6,80	5,80	4,85
HGX4/650-4 S 1)	40	Q	60855	55829	46795	37928	31232	25384	20322	15982	12298	9208	6647	4550
		P	16,80	16,29	15,22	14,30	13,15	11,94	10,70	9,45	8,21	7,01	5,86	4,79
	50	Q	50791	46523	38768	31303	25565	20586	16302	12650	9564	6980	4835	
		P	19,05	18,38	17,02	15,79	14,31	12,81	11,31	9,83	8,39	7,02	5,73	
HAX4/650-4	30	Q							24978	20136	15945	12352	9304	6747
		P							9,71	8,62	7,57	6,54	5,55	4,57
	40	Q							21012	16819	13202	10107	7480	5268
		P							10,39	9,10	7,86	6,67	5,53	4,42
	50	Q							17167	13632	10596	8006	5809	3951
		P							10,93	9,46	8,05	6,71	5,43	4,20
	30	Q	76254	70105	58815	48024	39230	31558	24934	19288	14546	10636	7486	5024
		P	13,31	13,28	13,03	12,99	12,20	11,23	10,13	8,94	7,70	6,47	5,28	4,19

1 2 3